COLEGIO DE ADMINISTRACIÓN Y NEGOCIOS

CETYS UNIVERSIDAD

Administración de cuentas por pagar

INICIAR

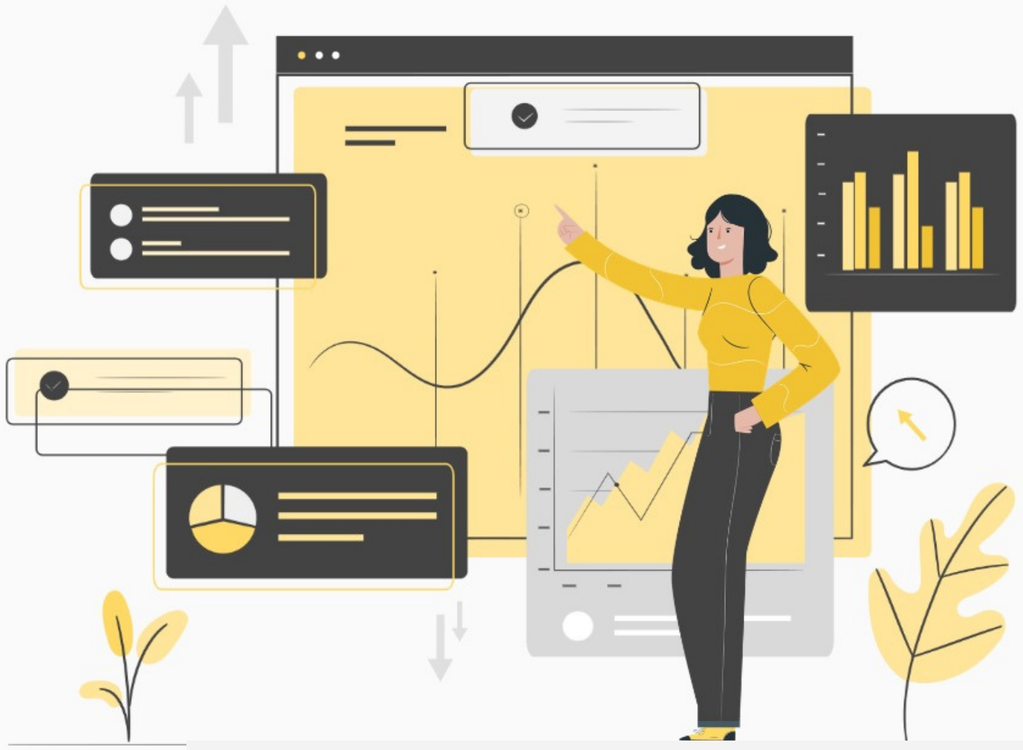

Examen diagnóstico

Responde **verdadero** *o* **falso** *a las siguientes aseveraciones y elige las* **respuestas multiples** *en otras.*

Conclusión

Digamos entonces que la administración financiera tiene en la administración de cuentas por pagar, la tarea de hacer más eficiente la selección de las fuentes de recursos, para allegarse de los bienes y compromisos a corto plazo que forman su ciclo operativo, como es el financiamiento a clientes, compra de inventarios y pago de gastos operativos.

Liga de acceso

https://ecampus.cetys.mx/cursos/ODAS/administraciondecuentas/story.html